REAL ESTATE
PRESTIGE & CHARACTER

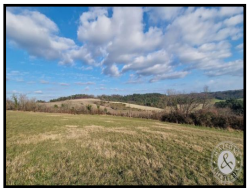

- Ref : **9897LRC**
- Prix : **215 000 €** Frais agence inclus
- Localisation : **Dordogne**

En Dordogne, entre Périgueux et Brantôme en Périgord, ensemble immobilier en pierre, composé d'une maison d'habitation, 2 grandes granges, un atelier et une dépendance composée de 5 box. Maison à rénover entièrement. Toitures en bon état. Terrain 10.5 Ha

Maisons & Chateaux - 12 Place Alain de Solminihac - 46000 CAHORS - Tel +33 (0)5 65 35 63 32
contact@maisonsetchateaux.com - www.maisons-et-chateaux.com - www.maisonsdusud.com - www.maisons-du-lot.com

Ref : **9897LRC**

Surface habitable : **171 m²**
Surface Utile : **531 m²**
Surface terrain : **10,6 Ha**
Dépendances : **oui**
Piscine : **non**
Les avantages :
En campagne
Périgueux

Prix : **215 000 €** Frais agence inclus

Localisation

Département : **Dordogne**

Descriptif

En Dordogne, entre Périgueux et Brantôme en Périgord, ensemble immobilier en pierre, composé d'une maison d'habitation de 170 m², 2 grandes granges de 115 m² et 174 m², un atelier de 16 m² et une dépendance composée de 5 box.
La maison est à rénover entièrement. Les toitures sont en bon état. Cet ensemble comprend 10.5 hectares de terrain réparti en 4.2 Ha de bois et 6.3 Ha de prairies environ. Certaines parcelles ne sont pas attenantes aux bâtis. Situé en campagne au calme.

Etiquette énergie : Exonéré

Maisons & Chateaux - 12 Place Alain de Solminihac - 46000 CAHORS - Tel +33 (0)5 65 35 63 32
contact@maisonsetchateaux.com - www.maisons-et-chateaux.com - www.maisonsdusud.com - www.maisons-du-lot.com